

Beste BVME-leden,

Geleidelijk aan worden de beperkende maatregelen omtrent het Coronavirus verlicht of opgeheven. Dat geeft voor velen weer wat "lucht" om oude gewoontes weer op te pakken en de contacten met anderen te intensiveren. Maar het virus is nog lang niet uit ons land verdwenen, dus moeten we de leefregels van het RIVM nog steeds hanteren. De kwetsbare mensen blijven kwetsbaar, dus blijf voorzichtig. De bestuursleden hebben zelf geen virusbesmetting gehad, en hopen dat u allen ook gezond bent gebleven.

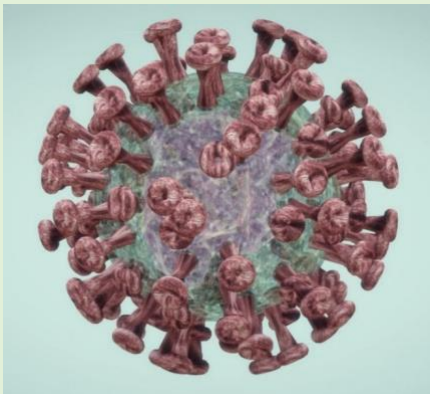

Mollebieb

De dames die onze bieb beheren willen u graag het volgende laten weten:

Corona heeft tot grote opruimwoede geleid. Dat hebben wij ook aan de overvolle mollenbieb gemerkt. Deze zat zo vol dat alles er uitviel bij openen. Dat is niet aantrekkelijk. Ook veel boeken die erin stonden waren of heel oud of smerig. Dat is niet de bedoeling. Dat nodigt niet uit.

Daarom een verzoek alleen boeken erin te zetten van redelijk recente datum, bijvoorbeeld alleen van deze eeuw en bovendien moeten ze er ook een beetje netjes uitzien. Ga bij jezelf na of je zelf zo'n boek zou willen lezen, voor je het in de kast legt.

Hartelijk dank,
Annet Gelderblom,
Ria Soetendal



Nieuwbouw rond nr. 63

Zoals u weet heeft het bestuur tijdens de voorbereidende fase gebruik gemaakt van de inspraakmogelijkheden bij het ontwerpbestemmingsplan. Daar zijn door de gemeente toezeggingen gedaan die ook zijn opgenomen in het beeldkwaliteitsplan, behorende bij het bestemmingsplan. De bouw is op dit moment in een vergevorderd stadium en het bestuur heeft de gemeente per brief gevraagd die afspraken te handhaven. De gemeente heeft hier nog steeds niet op gereageerd. We zullen u op de hoogte houden van de ontwikkelingen.



Pasen 2020

In verband met de Corona maatregelen kon de door de jeugdcommissie van de BVME georganiseerde paaseieren speurtocht geen door gang vinden. Als alternatief voor de speurtocht hebben er twee vrolijke paashazen door de wijk gehuppeld om bij de aangemelde kinderen paaseieren af te geven. Ondanks de 1.5 meter afstand was het een gezellige ochtend!

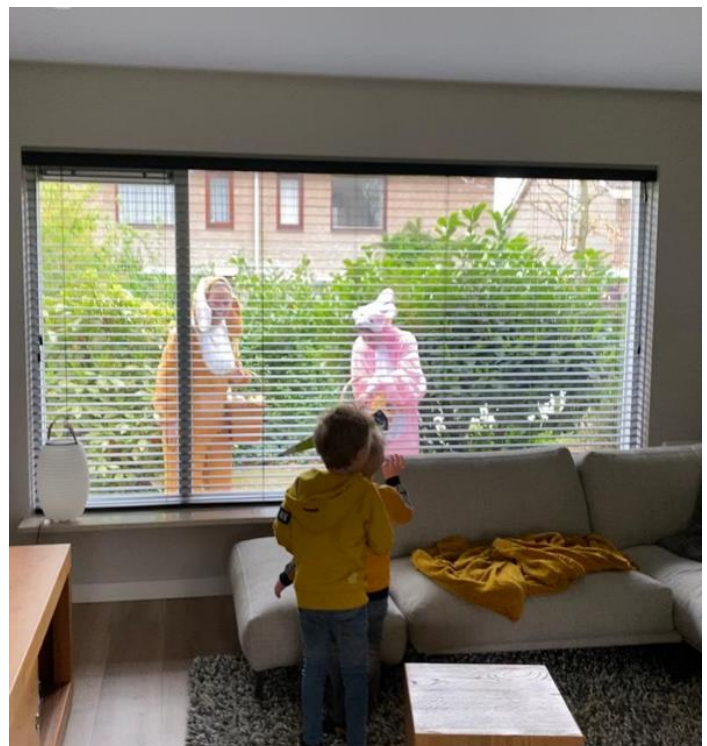

Mierenoverlast

Een van onze leden heeft aan het bestuur gemeld dat zij veel overlast heeft van mieren in en om het huis. Ze constateert dat gangbare bestrijdingsmiddelen niet of slechts tijdelijk helpen.

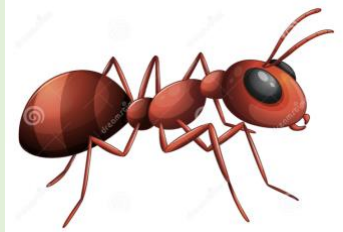

Zij vraagt zich af of er meer mensen overlast van mieren ervaren. Als er veel mensen zijn zouden we de gemeente om hulp kunnen verzoeken. Er zijn n.l. al meerdere gemeenten die de bestrijding ter hand hebben genomen.

HEEFT U OOK LAST VAN MIEREN? MELD HET DAN BIJ bestuur@bvme.nl

Koffieochtenden

Vanwege Corona ligt deze activiteit volledig stil.
Zodra de Jo van Dijkhof weer "open" gaat zullen we dit weer opstarten.



Blijf gezond !
Bestuur BVME